SC
SKY CONSTRUCTION

www.sky-c.com.ua

Київ, вул. Бориспільська 9 к.91 оф. 107

(067) 443-69-71

ПРАЙС-ЛИСТ ФУРНІТУРА

Фурнітура для сантехнічних кабін

№ н/п	Зовнішній вигляд	Артикул	Розміри	Матеріал	Покриття/Колір	Од.вим.	Ціна ($)[3]
Защіпки							
1.		Защіпка з індикатором WC **N-004 Grey**	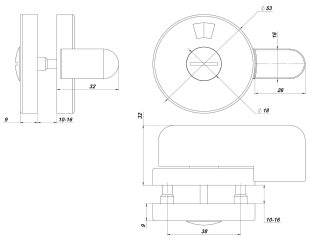	Нейлон	Сірий	шт.	4,79
2.		Защіпка з індикатором WC **N-004 Black**	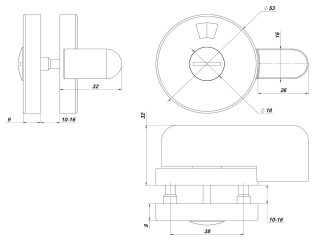	Нейлон	Чорний	шт.	4,79
3.		Защіпка з індикатором WC **N-004 White**	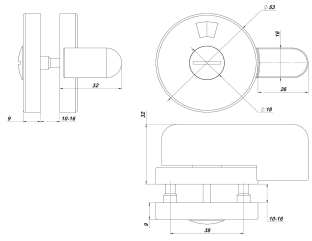	Нейлон	Білий	шт.	4,79
4.		Защіпка з індикатором WC **E-010**	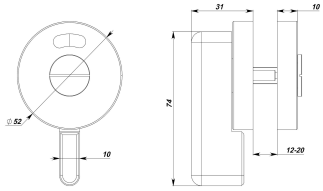	Сталь SUS-304	Сатин	шт.	15,61
5.		Защіпка з індикатором WC **E-010 Mirror**	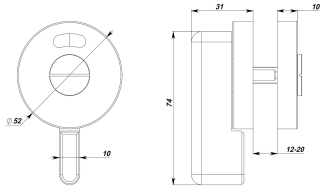	Сталь SUS-304	Глянець	шт.	17,73
6.		Защіпка з індикатором WC **E-10B**	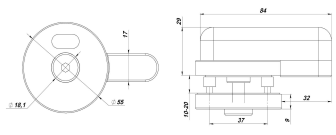	Сталь SUS-304	Сатин	шт.	18,98

7.		Защіпка з індикатором WC **E-874 Black**	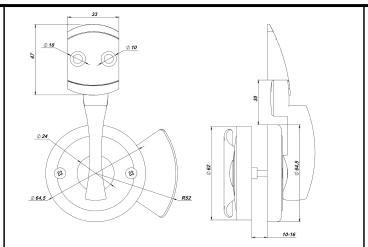	Сплав цинку та Сталь SUS-304	Чорний	шт.	15,37
8.		Защіпка з індикатором WC та ручкою **E-174**	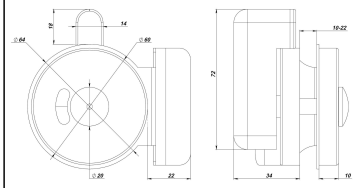	Сплав цинку та Сталь SUS-304	Сатин	шт.	14,40
9.	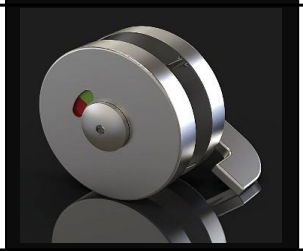	Защіпка з індикатором WC **T-004**	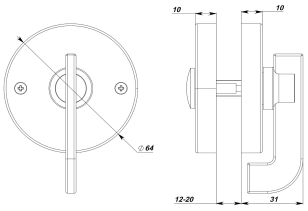	Сталь SUS-304	Сатин	шт.	13,11
10.		Защіпка з індикатором WC **T-004B**	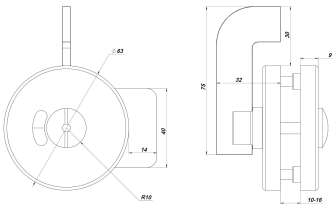	Сталь SUS-304	Сатин	шт.	13,35
11.		Защіпка з індикатором WC **N-084 Black**	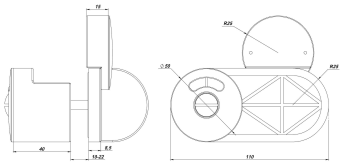	Нейлон	Чорний	шт.	10,72
12.	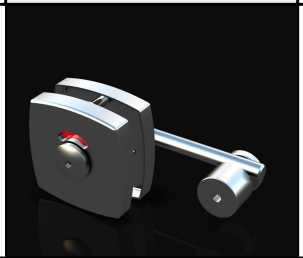	Защіпка з індикатором WC **E-034**	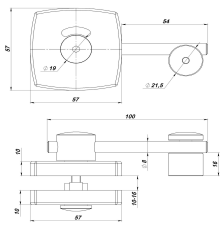	Сталь SUS-304	Сатин	шт.	14,91
13.	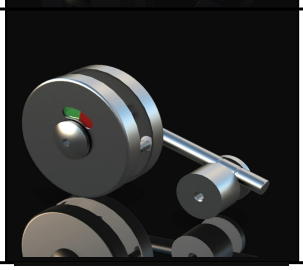	Защіпка з індикатором WC **E-044**	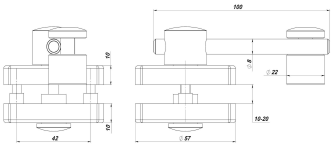	Сталь SUS-304	Сатин	шт.	14,91

14.	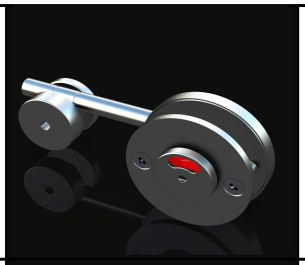	Защіпка з індикатором WC **E-844**	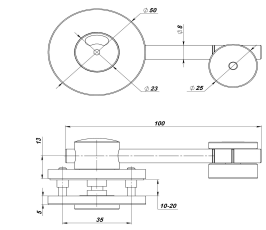	Сталь SUS-304	Сатин	шт.	19,52
15.		Защіпка з індикатором WC **E-854**	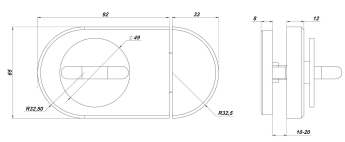	Сталь SUS-304	Сатин	шт.	23,85
16.		Защіпка з індикатором WC **E-012-A**	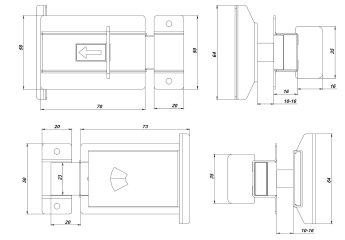	Сталь SUS-304	Сатин	шт.	12,67
17.		Защіпка з індикатором WC **E-774**	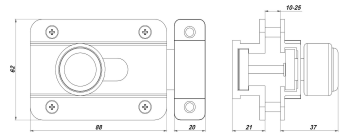	Алюміній	Анод/Сатин	шт.	15,96
Ручки							
1.		Ручка накладна **N-006 Grey**	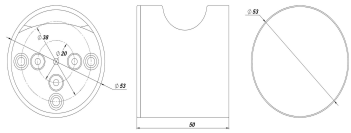	Нейлон	Сірий	компл.	4,69
2.	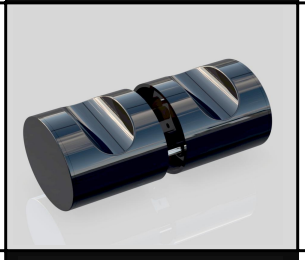	Ручка накладна **N-006 Black**	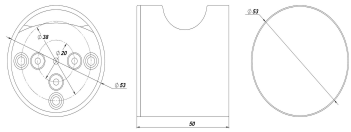	Нейлон	Чорний	компл.	4,69
3.		Ручка накладна **N-006 White**	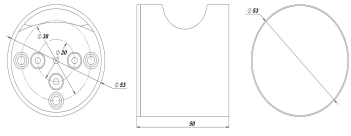	Нейлон	Білий	компл.	4,69

4.		Ручка **E-066**	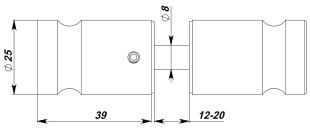	Сталь SUS-304	Сатин	компл.	12,88
5.	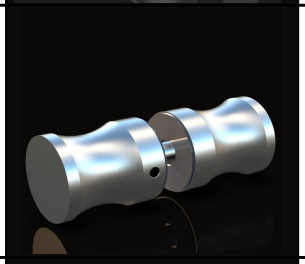	Ручка **E-976**	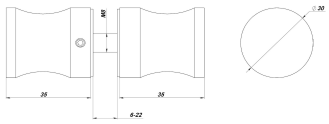	Сталь SUS-304	Сатин	компл.	13,83
6.	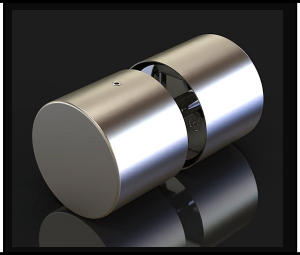	Ручка **T-006**	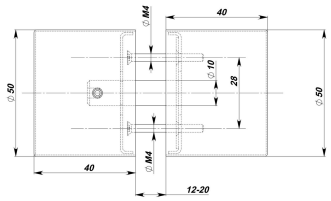	Сталь SUS-304	Сатин	компл.	12,26
7.	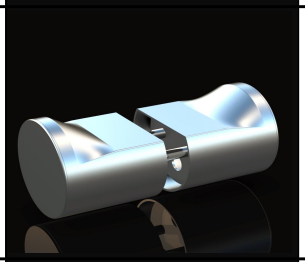	Ручка **E-606**	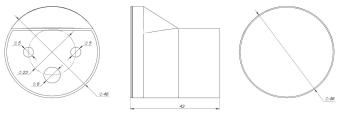	Сталь SUS-304	Сатин	компл.	11,16
8.	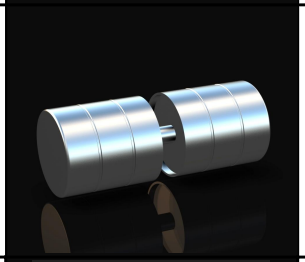	Ручка **E-036**	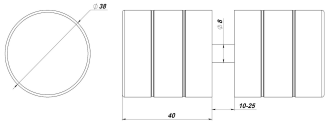	Сталь SUS-304	Сталь SUS-304	компл.	9,40
9.	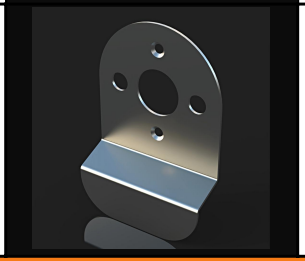	Ручка-накладка **E-009**	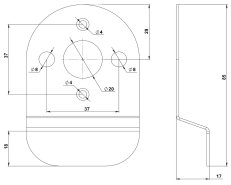	Сталь SUS-304	Сатин	шт.	3,65
Кріплення							
1.		З'єднувач Т-подібний E-040	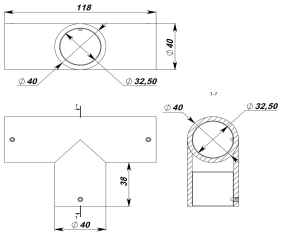	Сталь SUS-304	Сатин	шт.	10,00

2.		З'єднувач Г-подібний E-050	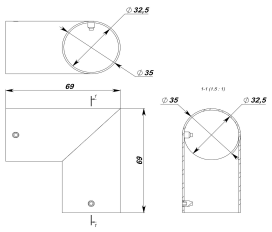	Сталь SUS-304	Сатин	шт.	9,92
3.		Підвісний кронштейн **E-098**	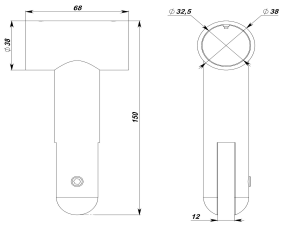	Сталь SUS-304	Сатин	шт.	12,30
4.	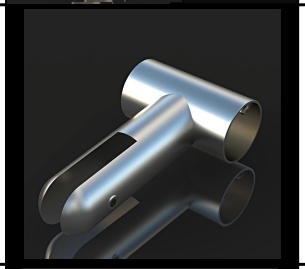	Підвісний кронштейн **E-098-90**	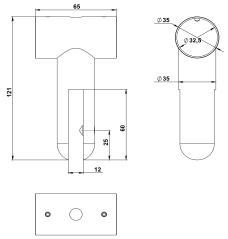	Сталь SUS-304	Сатин	шт.	11,83
5.	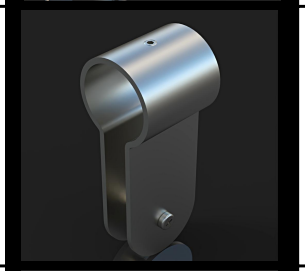	Підвісний кронштейн **E-628-12**	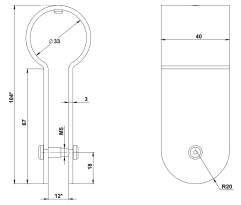	Сталь SUS-304	Сатин	шт.	9,90
6.	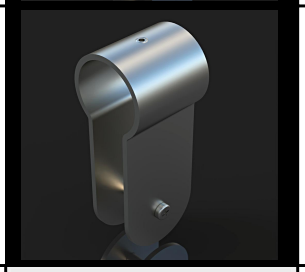	Підвісний кронштейн **E-628-18**	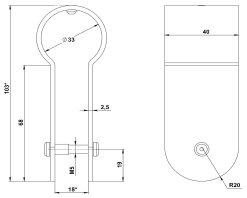	Сталь SUS-304	Сатин	шт.	9,90
7.		Кутник **E-543** **Black**	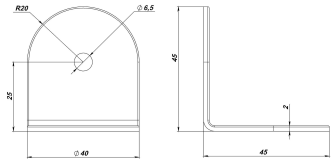	Сталь SUS-304	Чорний	шт.	1,80
8.		Кутник **T-003**	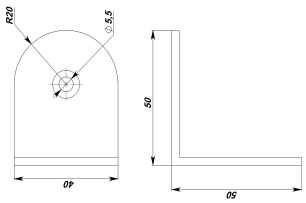	Сталь SUS-304	Сатин	шт.	1,88

9.	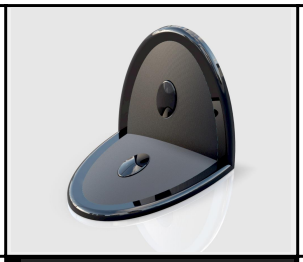	Кутник **N-053 Black**	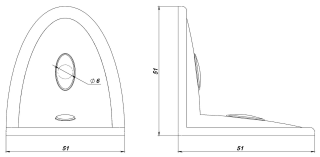	Нейлон	Чорний	шт.	1,65
10.	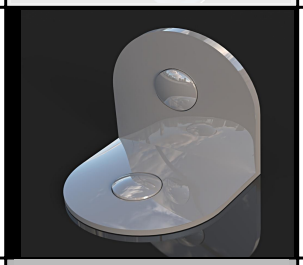	Кутник **N-015 Grey**	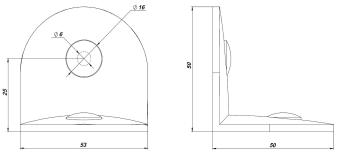	Нейлон	Сірий	шт.	1,15
11.	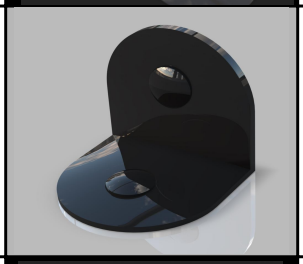	Кутник **N-015 Black**	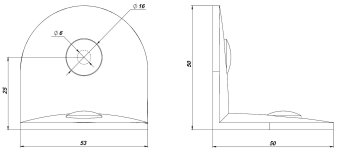	Нейлон	Чорний	шт.	1,15
12.		Кутник **N-015 White**	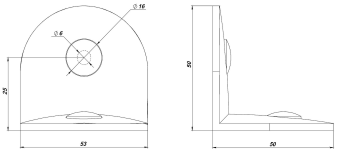	Нейлон	Білий	шт.	1,15
13.		Кутник **N-003 Black**	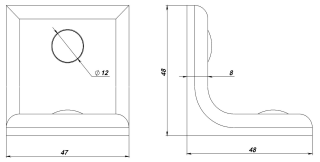	Нейлон	Чорний	шт.	1,50
14.	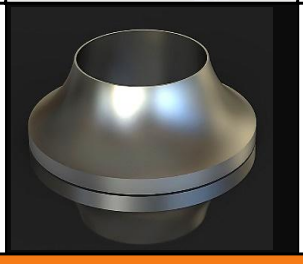	Фланець **E-079**	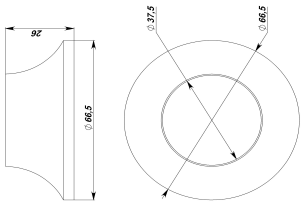	Сталь SUS-304	Сатин	шт.	5,32
Ніжки							
1.		Ніжка **E-501**	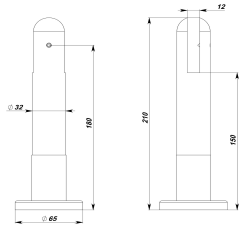	Сталь SUS-304	Сатин	шт.	17,40

2.		Ніжка **E-131**	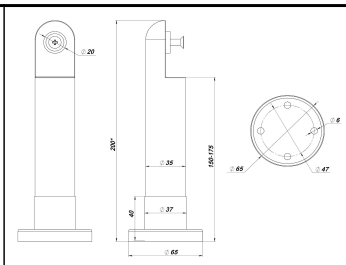	Сталь SUS-304	Сатин	шт.	14,49
3.		Ніжка **E-451 Black**	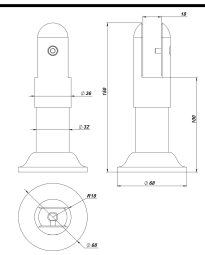	Сталь SUS-304	Чорний	шт.	10,89
4.		Ніжка **E-411**	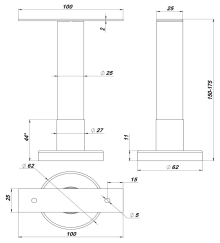	Сталь SUS-304	Сатин	шт.	16,24
5.	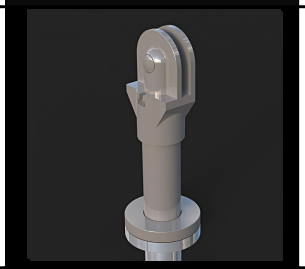	Ніжка **N-001 Grey**	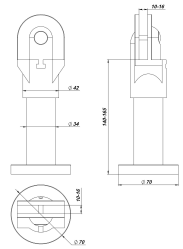	Нейлон	Сірий	шт.	6,77
6.		Ніжка **N-001 Black**	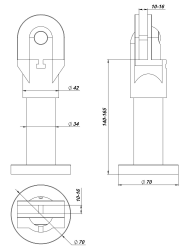	Нейлон	Чорний	шт.	6,77
7.		Ніжка **N-001 White**	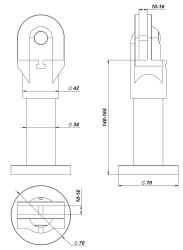	Нейлон	Білий	шт.	6,77
8.		Ніжка **N-009 Black**	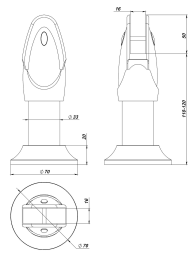	Нейлон	Чорний	шт.	9,94

9.	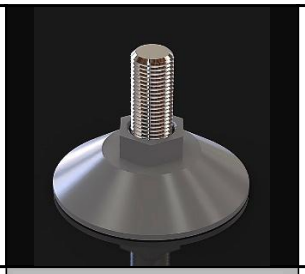	Ніжка меблева **М-10 Grey**	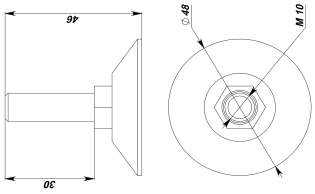	Сталь/Пластик	Хром/Сірий	шт.	0,64
10.	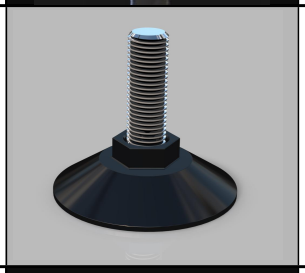	Ніжка меблева **М-10 Black**	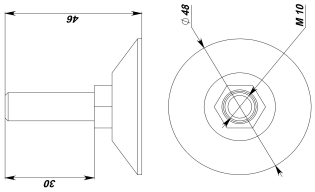	Сталь/Пластик	Хром/Чорний	шт.	0,64
11.		Перехідник капролоновий **К-18**	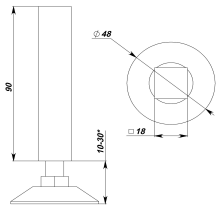	Капролон	Білий	шт.	2,88
12.		Перехідник капролоновий **К-25**	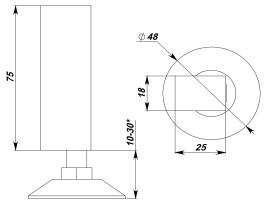	Капролон	Білий	шт.	3,36
Завіси							
1.		Завіса **Т-002** самодовідна накладна на пружині	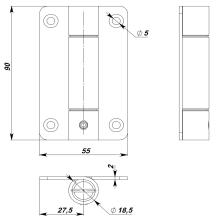	Сталь SUS-304	Сатин	шт.	12,25
2.		Завіса **Е-042-L** самодовідна	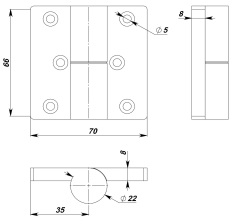	Сталь SUS-304	Сатин	шт.	16,35
3.	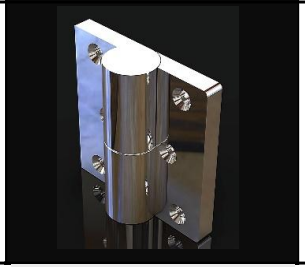	Завіса **Е-042-R** самодовідна накладна	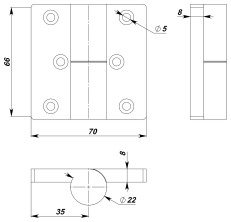	Сталь SUS-304	Сатин	шт.	16,35

4.	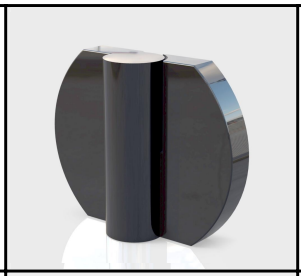	Завіса **E-622-L Black** самодовідна накладна	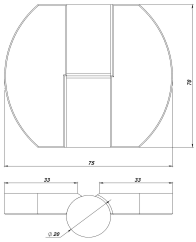	Сталь SUS-304	Чорний	шт.	8,58
5.	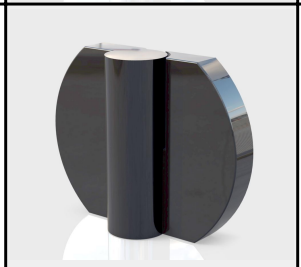	Завіса **E-622-R Black** самодовідна накладна	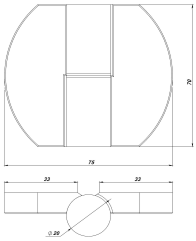	Сталь SUS-304	Чорний	шт.	8,58
6.	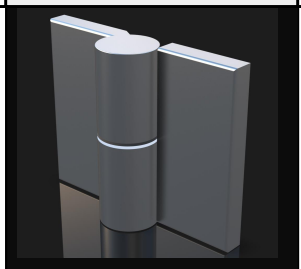	Завіса **E-032-L** самодовідна накладна	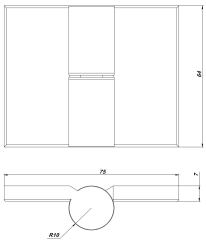	Сталь SUS-304	Сатин	шт.	12,22
7.	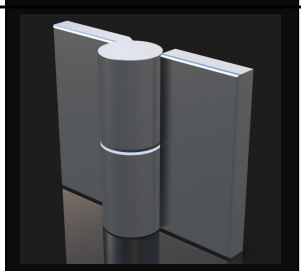	Завіса **E-032-R** самодовідна накладна	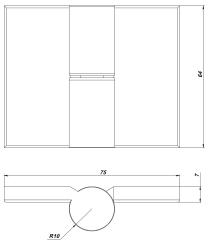	Сталь SUS-304	Сатин	шт.	12,22
8.	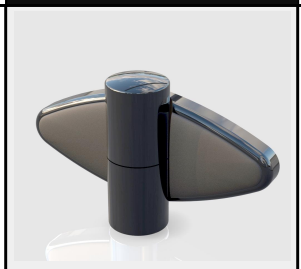	Завіса **N-052-L Black** самодовідна накладна	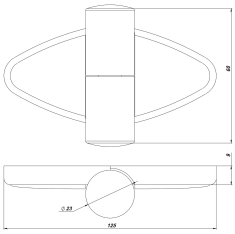	Нейлон	Чорний	шт.	8,58
9.		Завіса **N-052-R Black** самодовідна накладна	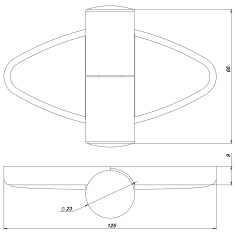	Нейлон	Чорний	шт.	8,58
10.	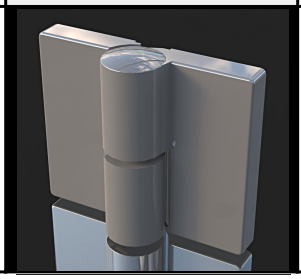	Завіса **N-002-L Grey** самодовідна накладна	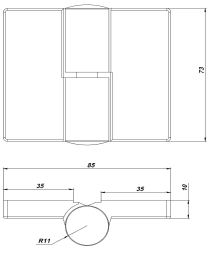	Нейлон	Сірий	шт.	6,36

11.	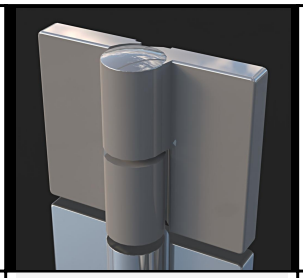	Завіса **N-002-R Grey** самодовідна накладна	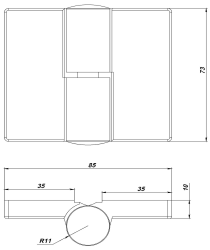	Нейлон	Сірий	шт.	6,36
12.		Завіса **N-002-L Black** самодовідна накладна	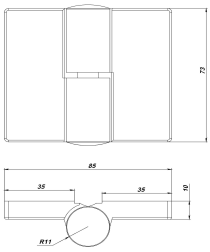	Нейлон	Чорний	шт.	6,36
13.		Завіса **N-002-R Black** самодовідна накладна	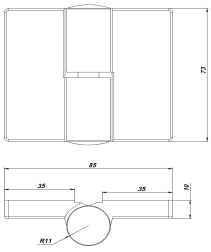	Нейлон	Чорний	шт.	6,36
14.	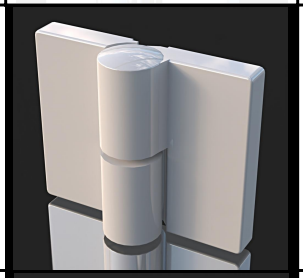	Завіса **N-002-L White** самодовідна накладна	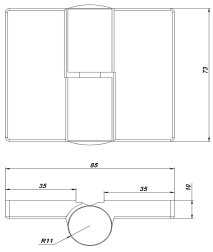	Нейлон	Білий	шт.	6,36
15.	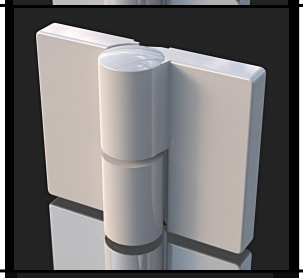	Завіса **N-002-R White** самодовідна накладна	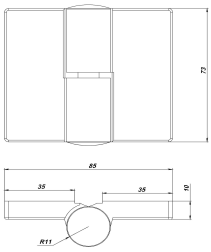	Нейлон	Білий	шт.	6,36
16.		Завіса **LUX-304-75** 76x75x2 внутрішня з підшипниками	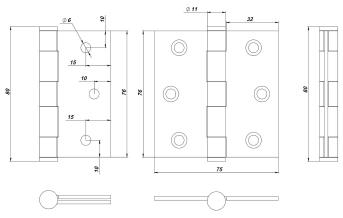	Сталь SUS-304	Сатин	шт.	5,95
17.		Завіса **LUX-304-50** 76x50x2 внутрішня з підшипниками	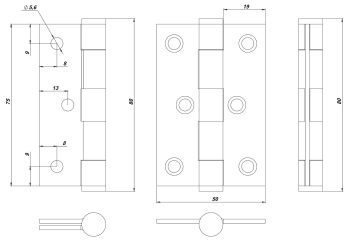	Сталь SUS-304	Сатин	шт.	5,02

18.		Завіса **E-142-25-L** самодовідна внутрішня	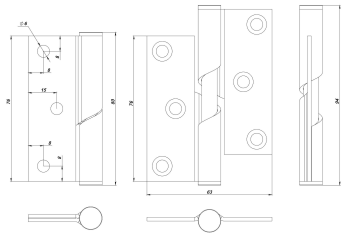	Сталь SUS-304	Сатин	шт.	6,27
19.		Завіса **E-142-25-R** самодовідна внутрішня	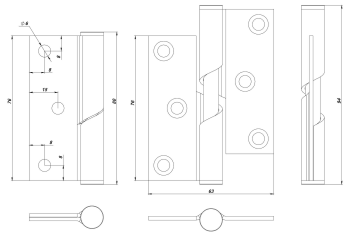	Сталь SUS-304	Сатин	шт.	6,27
20.		Завіса **E-142-18-L** самодовідна внутрішня	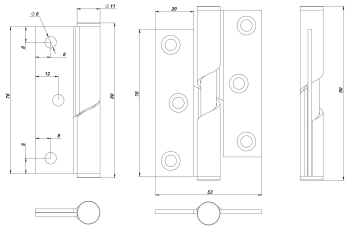	Сталь SUS-304	Сатин	шт.	5,60
21.	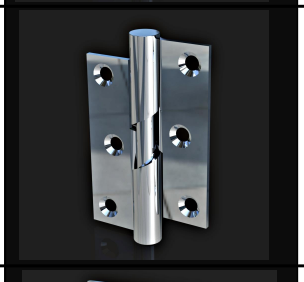	Завіса **E-142-18-R** самодовідна внутрішня	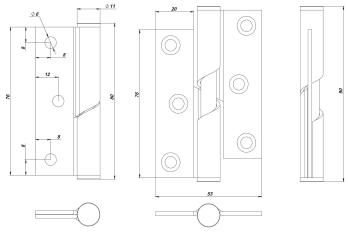	Сталь SUS-304	Сатин	шт.	5,60
22.	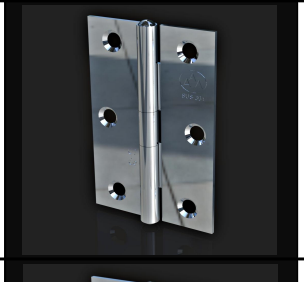	Завіса **MAXI-304** 75x50x1,2 внутрішня	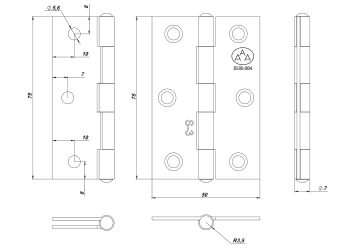	Сталь SUS-304	Сатин	шт.	2,66
23.	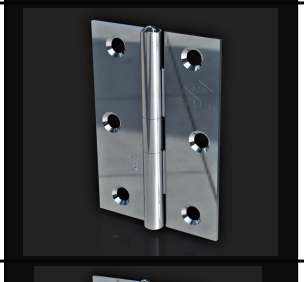	Завіса **MAXI-201** 75x50x1,2 внутрішня	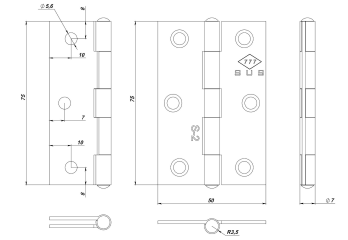	Сталь SUS-201	Сатин	шт.	1,34
24.		Завіса **MIDI-304** 63x42x1,2 внутрішня	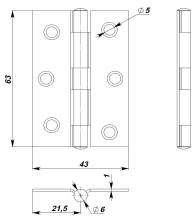	Сталь SUS-304	Сатин	шт.	1,92

25.	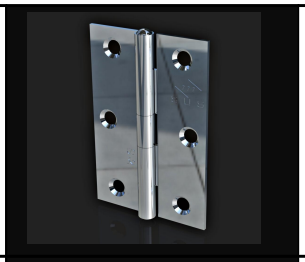	Завіса **MIDI-201** 63x42x1,2 внутрішня	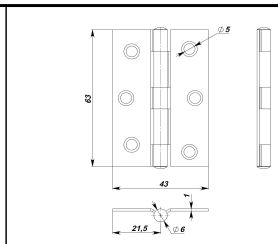	Сталь SUS-201	Сатин	шт.	1,02
26.		Завіса **MINI-304** 50x38x1,2 внутрішня	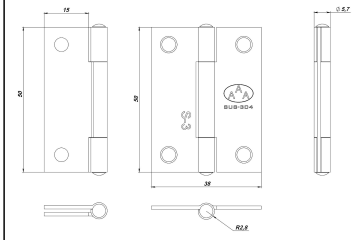	Сталь SUS-304	Сатин	шт.	1,31
27.		Завіса **MINI-201** 50x38x1,2 внутрішня	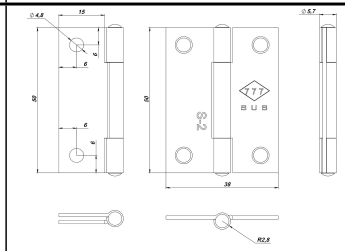	Сталь SUS-201	Сатин	шт.	0,83
Гачки/тримачі паперу							
1.	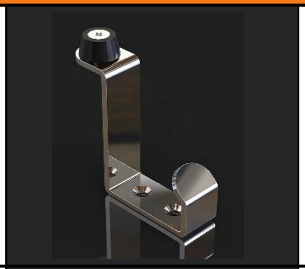	Гачок **T-005**	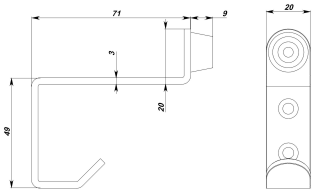	Сталь SUS-304	Сатин	шт.	3,60
2.		Гачок **E-055**	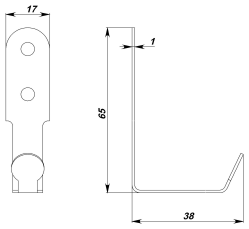	Сталь SUS-304	Сатин	шт.	1,50
3.	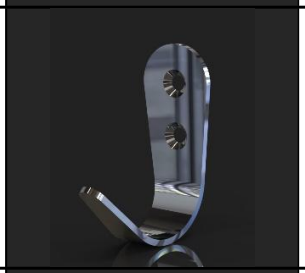	Гачок **E-035**	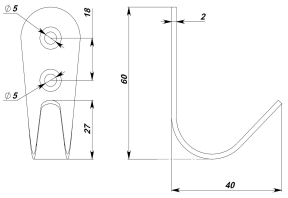	Сталь SUS-304	Сатин	шт.	2,40
4.	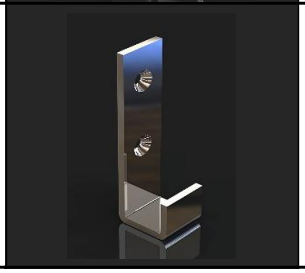	Гачок **E-095**	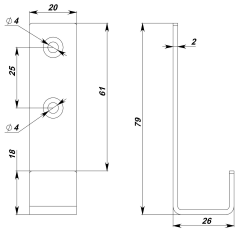	Сталь SUS-304	Сатин	шт.	2,86

5.	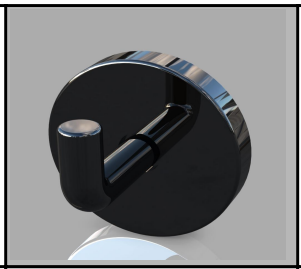	Гачок **N-005 Black**	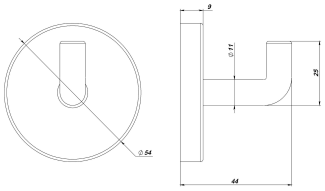	Нейлон	Чорний	шт.	1,54
6.		Гачок **N-055 Black**	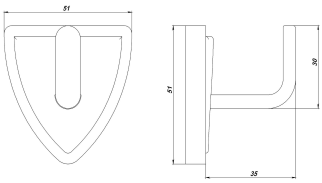	Нейлон	Чорний	шт.	2,46
7.		Гачок **N-065 Grey**	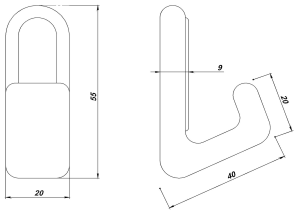	Нейлон	Сірий	шт.	1,90
8.		Гачок **N-065 Black**	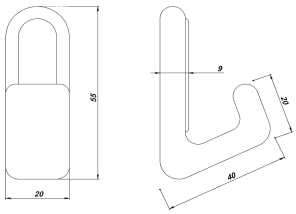	Нейлон	Чорний	шт.	1,90
9.		Гачок **N-065 White**	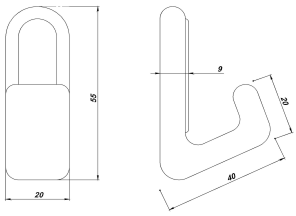	Нейлон	Білий	шт.	1,90
10.		Тримач т/п **Z-007**	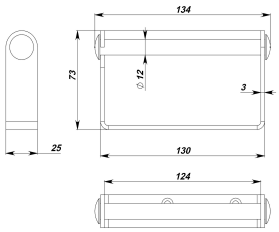	Сталь SUS-304	Сатин	шт.	9,13
11.		Тримач т/п **T-007**	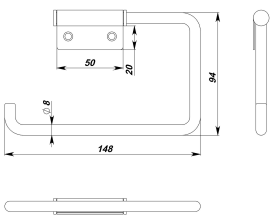	Сталь SUS-304	Сатин	шт.	9,70

12.	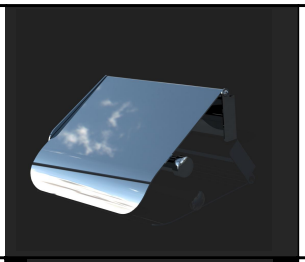	Тримач т/п **E-907**	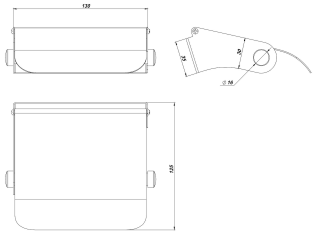	Сталь SUS-304	Глянець	шт.	18,13
13.		Тримач т/п **N-007 Grey**	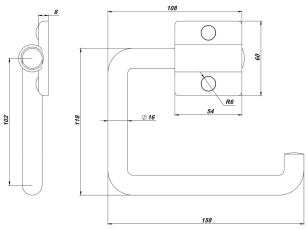	Нейлон	Сірий	шт.	6,20
14.		Тримач т/п **N-007 Black**	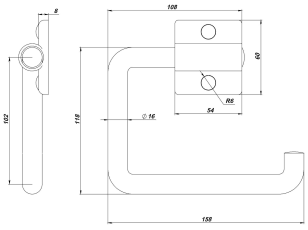	Нейлон	Чорний	шт.	6,20
15.		Тримач т/п **N-007 White**	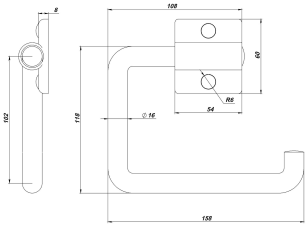	Нейлон	Білий	шт.	6,20
Фурнітура ABLOY Фінляндія							
1.	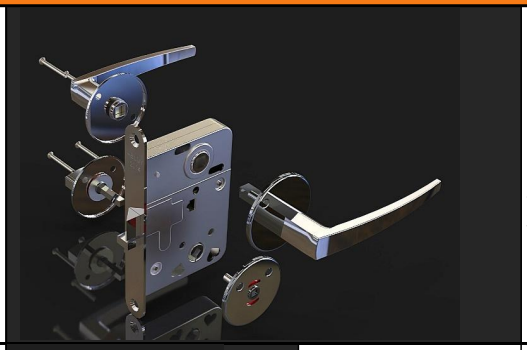	КОМПЛЕКТ: 1. Замок Abloy -1шт; 2. Ручка нажимна - 1 к-т; 3. Защіпка з індикатором WC - 1к-т;		Сталь	Хром	компл.	30,96
2.		Замок **Abloy 2014**	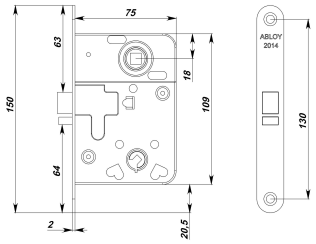	Сталь	Хром	шт.	6,80

3.		Комплект ручок **Abloy 16/001**	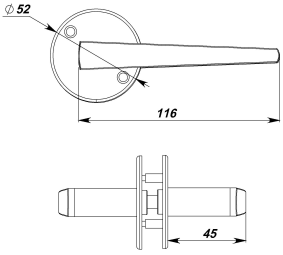	Сталь	Хром	компл.	18,00
4.	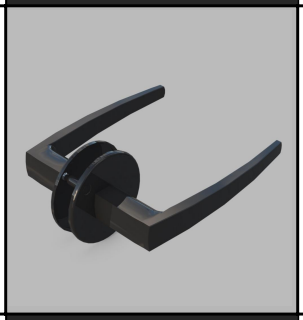	Комплект ручок **Abloy 16/001 Black**	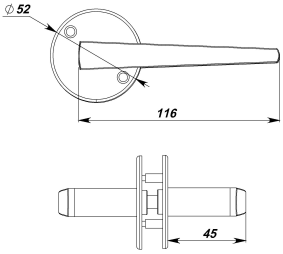	Сталь	Чорний	компл.	26,35
5.		Защіпка **Abloy LH-001** з індикатором WC	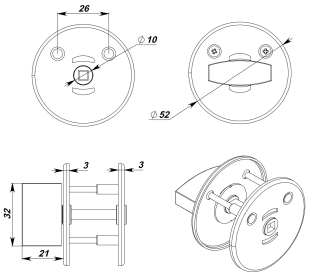	Сталь	Хром	шт.	7,26
6.	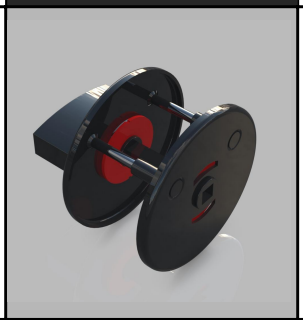	Защіпка **Abloy LH-001 Black** з індикатором WC	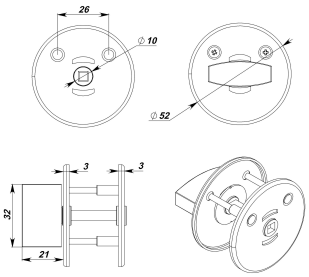	Сталь	Чорний	шт.	19,13
Комплекти сантехнічної фурнітури							
1.		Комплект сантехнічної фурнітури **WC "EcoLight" 18мм**	- Ручка пластикова (1 компл); - Защіпка пластик. з індикатором (1шт); - Завіса внутрішня н/ж 18мм 65*42 (2шт); - Перехідник капролоновий (2шт); - Ніжка меблева (2шт).	Нейлон/SUS-304	Сірий/Сатин	компл.	18,06
2.		Комплект сантехнічної фурнітури **WC "Light" 18мм**	- Ручка пластикова (1 компл); - Защіпка пластик. з індикатором (1шт); - Завіса внутрішня н/ж 18мм самодовідна (2шт); - Перехідник капролоновий (2шт); - Ніжка меблева (2шт).	Нейлон/SUS-304	Сірий/Сатин	компл.	24,51
3.	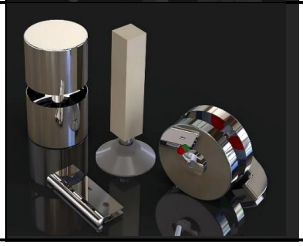	Комплект сантехнічної фурнітури **WC "EcoLight+" 18мм**	- Ручка н/ж (1 компл); - Защіпка н/ж з індикатором (1шт); - Завіса внутрішня н/ж 18мм (2шт); - Перехідник капролоновий (2шт); - Ніжка меблева (2шт).	Сталь SUS-304	Сатин	компл.	35,22

4.	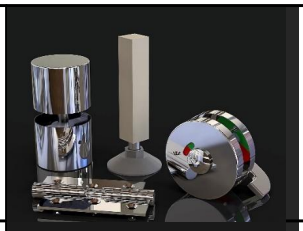	Комплект сантехнічної фурнітури **WC "Light+" 18мм**	- Ручка н/ж (1 компл); - Защіпка н/ж з індикатором (1шт); - Завіса внутрішня н/ж 18мм самодовідна (2шт); - Перехідник капролоновий (2шт); - Ніжка меблева (2шт).	Сталь SUS-304	Сатин	компл.	41,55
5.		Комплект сантехнічної фурнітура **WC "Комфорт" 25мм**	- Ручка "Abloy" хром (1 компл); - Защіпка WC "Abloy" хром з індикатором (1шт); - Замок WC "Abloy" хром (1шт); - Завіса внутрішня н/ж 25мм (3шт); - Перехідник капролоновий (2шт); - Ніжка меблева (2шт).	Сталь	Хром	компл.	42,50
Профільна система до сантехнічних кабінок 18мм NEW							
1.		**Профіль рами 18мм NEW** (система 18 мм). L=4000мм	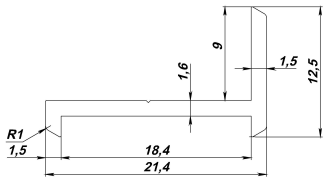	Алюміній	Анод	шт.	7,20
2.	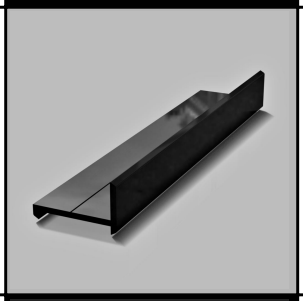	**Профіль рами 18мм NEW** Black (система 18 мм). L=4000мм	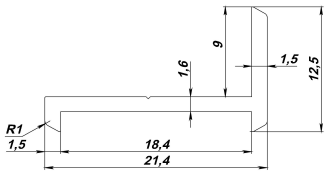	Алюміній	Порошкове фарбування	шт.	7,96
3.	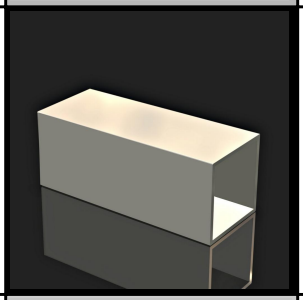	**Труба алюмінієва 40х40х2** L=6000мм	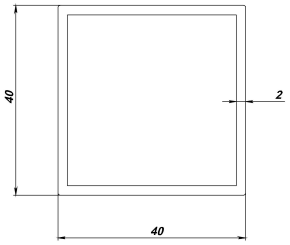	Алюміній	Анод	шт.	52,80
4.		**Труба алюмінієва 40х40х2 Black** L=6000мм	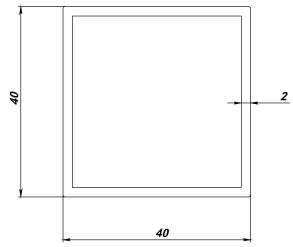	Алюміній	Порошкове фарбування	шт.	58,36
Профільна система до сантехнічних кабінок 18мм							
1.		**Профіль П-подібний широкий 18мм** (система 18 мм). L=5540мм	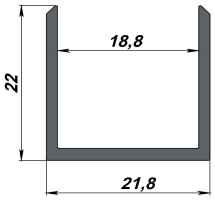	Алюміній	Анод	шт.	18,96

2.		**Профіль П-подібний вузький 18мм** (система 18 мм). L=5500мм	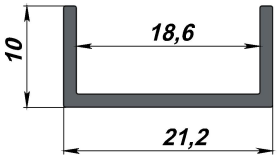	Алюміній	Анод	шт.	9,20
3.		**Профіль рами 18мм** (система 18 мм). L=5970мм	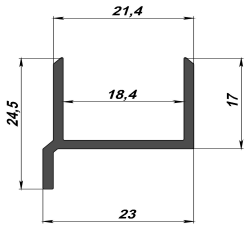	Алюміній	Анод	шт.	20,06
4.	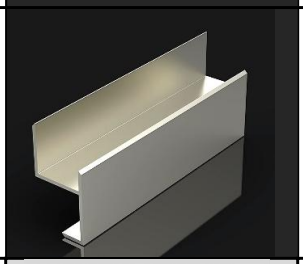	**Профіль поворотний 18мм** (система 18 мм). L=5550мм	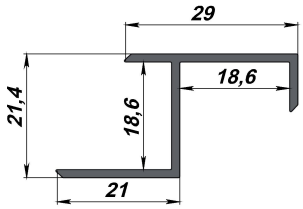	Алюміній	Анод	шт.	21,39
5.		**Профіль П-подібний широкий 18мм Black** (система 18 мм). L=5540мм	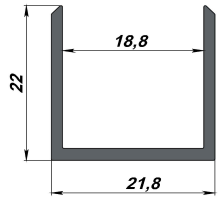	Алюміній	Чорний	шт.	21,50
6.		**Профіль П-подібний вузький 18мм Black** (система 18 мм). L=5500мм	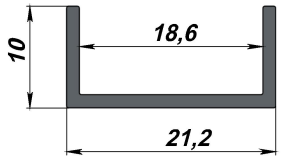	Алюміній	Чорний	шт.	10,50
7.		**Профіль рами 18мм Black** (система 18 мм). L=5970мм	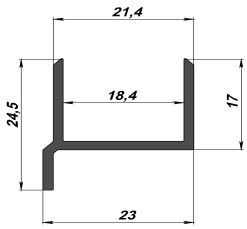	Алюміній	Чорний	шт.	22,87
8.	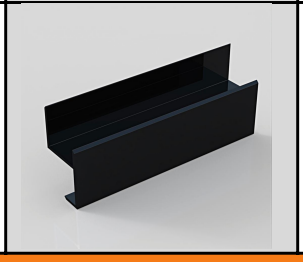	**Профіль поворотний 18мм Black** (система 18 мм). L=5550мм	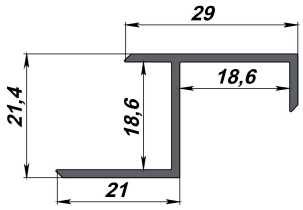	Алюміній	Чорний	шт.	24,49
Профільна система до сантехнічних кабінок 25мм							

1.		Профіль **П-подібний широкий 25мм** (система 25 мм). L=5540мм	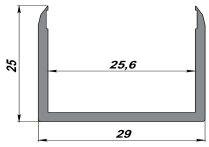	Алюміній	Анод	шт.	23,90
2.	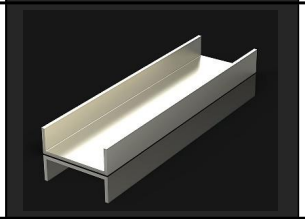	Профіль **П-подібний вузький 25мм** (система 25 мм). L=5500мм	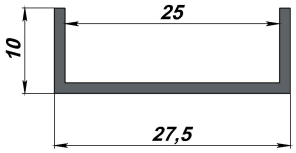	Алюміній	Анод	шт.	11,19
3.	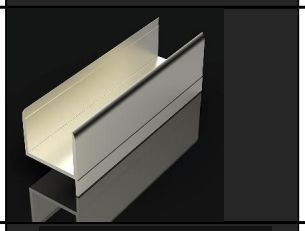	**Профіль рами 25мм** (система 25 мм). L=5970мм	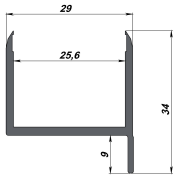	Алюміній	Анод	шт.	25,99
4.		**Профіль поворотний 25мм** (система 25 мм). L=5650мм	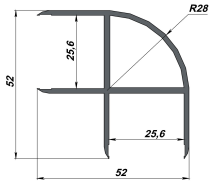	Алюміній	Анод	шт.	56,37
5.		**Профіль декору 25мм** (система 25 мм). L=5000мм	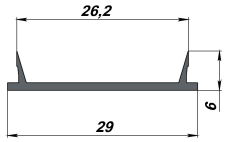	Алюміній	Анод	шт.	10,64
Профільна система до стінових панелей							
1.	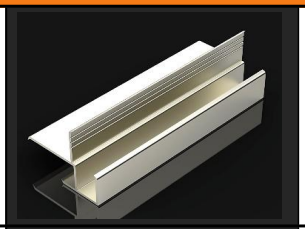	**Профіль поворотний** (система 10 мм). L=3200мм	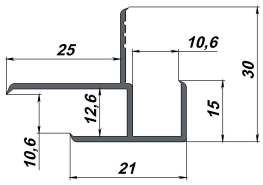	Алюміній	Анод	шт.	12,92
2.	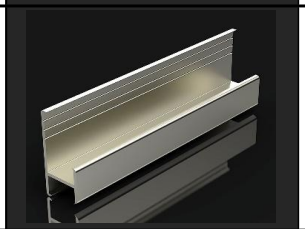	**Основний профіль** (система 10 мм). L=3200мм	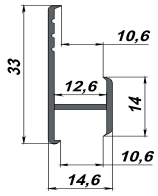	Алюміній	Анод	шт.	8,36
3.		**Профіль стартовий** (система 10 мм). L=3200мм	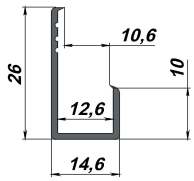	Алюміній	Анод	шт.	6,84